

ご注文用紙

ご注文の際は必ず黒ボールペンでご注文用紙 とデザイン・レイアウト用紙をご記入の上 FAX または郵送にてお申込みください。折り返しメール・FAX・お電話のいずれかでご連絡をさせていただきます。

▼チームや団体でご注文の場合

団体名 学校名	部活名 クラス名
団体住所 〒 - 学校住所	団体 TEL 学校 TEL
ご注文代表者 お名前	ご注文代表者 TEL
ご注文代表者 メールアドレス @	ご連絡が 繋がりやすい時間帯 AM ・ PM 時～ 時の間

▼個人でご注文の場合

お名前	TEL
ご住所 〒 -	FAX
メールアドレス @	ご連絡が 繋がりやすい時間帯 AM ・ PM 時～ 時の間

▼納品方法

希望納品日 月 日 受け取り希望 <small>※1 納期について</small>	ご使用日 月 日	希望する納品方法に ○をつけてください 店頭引き取り・発送納品 <small>※2 送料について</small>
発送先 お名前 〒 -	発送先 TEL	
発送先 ご住所		
希望する支払方法に ○をつけてください 店頭支払・銀行振込 <small>※手数料お客様負担</small>	店頭でお支払の場合、現金・各種クレジットカード・Edy・SAPICAがご利用可能です。 いずれのお支払方法においても先払い(商品手配前のお支払)をお願いしております。	
領収書が必要な場合 記入してください 宛名	但し書き	

※1 納期について…ご注文内容や混雑状況によりご希望に添えない場合がございますので、予めご了承くださいませ。

※2 送料について…北海道内 500円 (5,000円以上お買い上げの場合には北海道内送料無料)、離島および北海道外へは1,000円頂戴しております。

▼打合せ方法/データ保管

打ち合せ方法 ○をつけてください <small>※メールの場合イメージ画像をフルカラーで確認頂ける為オススメです。</small>	メール・FAX・来店	デザイン入稿方法 ○をつけてください メール・FAX・郵便・持込
打ち合わせ 代表者名	FAX	
メールアドレス @	データ保管の希望 ○をつけてください 希望する・希望しない	

【使用デザインおよびご注文についての誓約】 下記項目をよくお読みの上□に✓を記入しご署名ください。

- 加工に使用する画像及びデザインは第三者の創作物を無断使用しているものではなく、他者の権利を侵害するものではありません。プリント内容に関する法的トラブルが発生した場合にもMARK工房及び、ユニフォーム北海道株式会社には一切の責任を求めません。
※虚偽の申告をした場合、法的に罰せられる可能性があります。
※ご入稿データが第三者の権利を侵害している可能性がある場合と当社が判断した場合、ご注文をキャンセルさせていただくことがあります。
- 以下のような理由に基づく、お客様のご都合による返品・交換はお受け致しかねます。
1. サイズが合わなかった 2. 商品が思っていたイメージと異なる 3. 商品が気に入らない
※納品から8日以上経過した商品については原則として返品・交換はお受け致しかねます。
- 万が一商品の不備が発生した場合には、原則「商品交換」での保障となります。
不良品の受け渡しに応じて頂けない場合には交換保障を致しかねますのでご了承下さい。
- 店舗での商品引取期限は、納品予定日より約1ヶ月間です。お引取りがない商品は別倉庫で保管致しますのでお渡しにお時間を頂戴致します。事前にご連絡くださいませ。
- ご注文確定後の商品およびデザインの変更やキャンセルはできません。
- 交通・天候の影響等により予定日を過ぎる場合がございます、予めご了承ください。(発送の方のみ)
- お客様情報・データ保管の保障期間は最終購入日から2年間となります。

日付 年 月 日 署名

背番号記入用紙

ご注文の際は必ず黒ボールペンでご記入ください。欄が足りない場合はコピーしてご使用ください。
お支払後のご変更・キャンセルはお受け出来かねますので、誤字・脱字にご注意くださいませ。

● 注意事項 ●

- 欧文書体での日本語入力はできません。
和文書体は一部英語入力に対応しておりません。
- 名前は8文字、数字は3桁までです。

書体NO. 書体名 ※ 8ページの書体一覧からご指定ください

文字の形 (○をつけてください) プリントカラー

● 記入例 ●

このように記入すると右図のようになります

書体NO. 書体名

文字の形 (○をつけてください) プリントカラー
 ラウンド形 ストレート形

名前 数字 サイズ



できるだけ商品の小さいサイズ順に並べていただき
小文字・大文字表記は分かりやすくご記入ください

	名前	数字	サイズ
1			
2			
3			
4			
5			
6			
7			
8			
9			
10			

	名前	数字	サイズ
21			
22			
23			
24			
25			
26			
27			
28			
29			
30			

11			
12			
13			
14			
15			
16			
17			
18			
19			
20			

31			
32			
33			
34			
35			
36			
37			
38			
39			
40			

※Adobe Illustrator形式のデータ入稿が可能です。文字はアウトライン化して、全てパスの状態でご入稿ください。
※プリントのカラーはプリントの特性上、別頁カラー見本と多少相違する場合がございます。あらかじめご了承ください。

デザイン・レイアウト用紙

商品の名前・色・枚数・サイズをご記入ください。表記以外のサイズは()内に追加してご記入ください。
無地でご購入の場合は右端の記入欄に○をつけてください。欄が足りない場合はコピーしてご使用ください。

商品 No.				カラー No.				合計枚数			無地 購入
商品名				カラー名				枚			
SS(XS)	S	M	L	LL(XL)	3L(XXL)	4L(XXXL)	150	160	()	()	()
枚	枚	枚	枚	枚	枚	枚	枚	枚	枚	枚	枚
商品 No.				カラー No.				合計枚数			無地 購入
商品名				カラー名				枚			
SS(XS)	S	M	L	LL(XL)	3L(XXL)	4L(XXXL)	150	160	()	()	()
枚	枚	枚	枚	枚	枚	枚	枚	枚	枚	枚	枚

出来上がりイメージをイラストの上に描いてください。

詳細なデザインは右のスペースをご利用ください。

FRONT

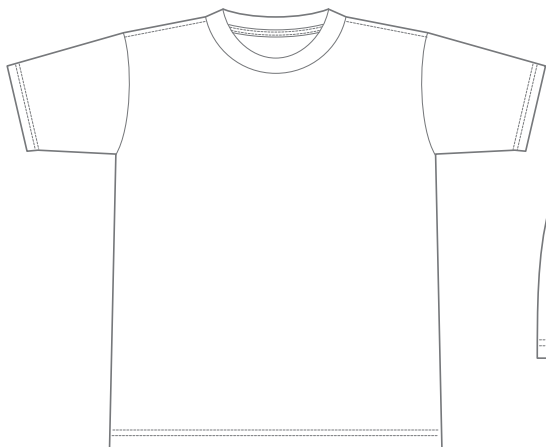

BACK

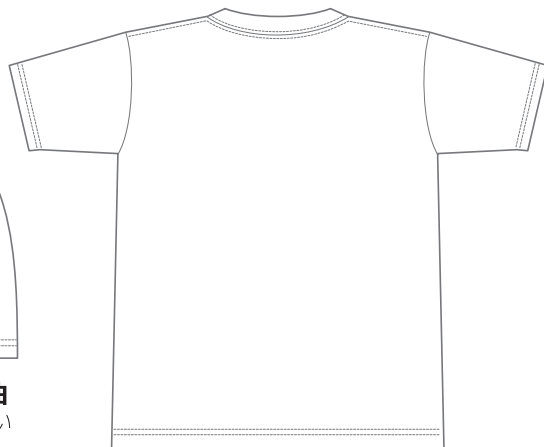

(右・左) 袖
○で囲んでください

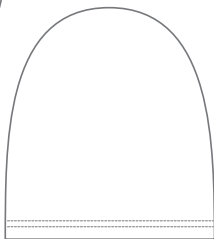

(右・左) フード
○で囲んでください

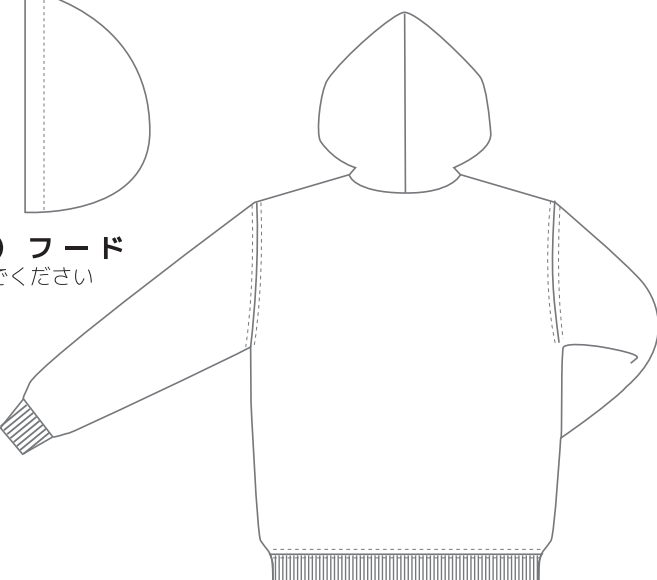
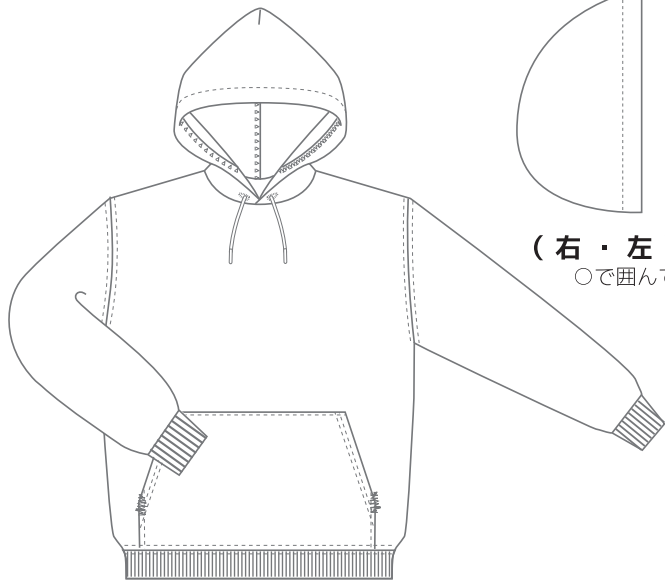
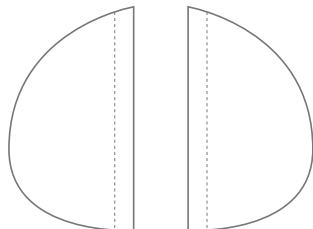

FRONT

BACK

※襟や縫い目の上には加工ができません。

デザイン・レイアウト用紙

プリント方法・カラーはカタログの5～9ページよりお選びください。内容によってご希望とは別のプリント方法でご案内する場合がございます。 **デザインは太くはっきりした線** で、ご記入をお願いいたします。

プリント方法	ご希望内容の□に✓をご記入ください		プリントカラー	デザイン	ご希望内容の□に✓をご記入ください	
<input type="checkbox"/> 淡色転写	<input type="checkbox"/> カットイング	<input type="checkbox"/> 刺繍		<input type="checkbox"/> 手書きのまま	<input type="checkbox"/> デザインサンプル使用 番号()	
<input type="checkbox"/> 濃色転写	<input type="checkbox"/> シルク	<input type="checkbox"/> おまかせ		<input type="checkbox"/> 手書きの雰囲気を残す	<input type="checkbox"/> 線をきれいにする	

※ デザインの、「手書きのまま」「デザインサンプル使用」の場合はデータ作成料は発生致しません。デザインサンプルは11～14ページをご参照ください。

データ作成 別途¥5,000

【手書きの雰囲気を残す】

手書き感を残したまま、データを作成します。線に強弱がでて、柔らかな印象に仕上がります。

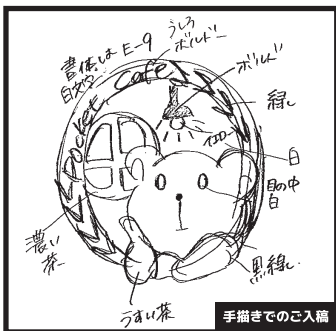

【線を綺麗にする】

図形や線の幅を均一にすることで、ロゴマークのような整った印象に仕上がります。



デザイン・イラストの詳細を描いてください。

スペースが足りない場合、また細かいデザインの場合には、コピー用紙など無地の白い紙に大きく書いてください。